REGIONE SICILIANA
ASSESSORATO REGIONALE DELL'AGRICOLTURA
DELLO SVILUPPO RURALE E DELLA PESCA MEDITERRANEA

CONSORZIO DI BONIFICA 3
AGRIGENTO

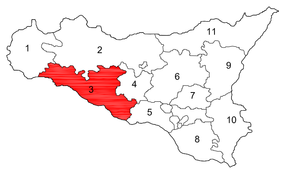

AREA TECNICA DEL CONSORZIO
SETTORE PROGETTAZIONE

PROGETTO ESECUTIVO PER IL MIGLIORAMENTO DEL SISTEMA DI VETTORIAMENTO DELL'ADDUTTORE IRRIGUO "GARCIA - ARANCIO".

TAV. N. 2	COROGRAFIA COMPRENSORIO GARCIA - ARANCIO Scala 1: 50.000

GRUPPO DI SUPPORTO ALLA PROGETTAZIONE

Geom. FRANCESCO FALZONE

Geom. PELLEGRINO NAPOLI

IL PROGETTISTA
Ing. TOTUCCIO ALESSI

AGRIGENTO, 04 Agosto 2017

IL RESPONSABILE DEL PROCEDIMENTO
CAPO SETTORE PROGETTAZIONE
Arch. MARIANO LA BARBERA

COMPRENSORIO IRRIGUO GARCIA - ARANCIO

(Superficie Ha 21.20)

LEGENDA

	Limite di sede periferica	
	Adduttore	
	Condotta principale	
	Impianto di sollevamento	
	Vasca di distribuzione	
	Sub comprensorio 1A oggetto dell'intervento	(Ha 3.000)
	Sub comprensorio 1B	(Ha 2.500)
	Sub comprensorio 1D	(Ha 2.000)
	Sub comprensorio Basso Belice	(Ha 1.200)
	Sub comprensorio Quota 80 oggetto dell'intervento	(Ha 4.000)
	Sub comprensorio Quota 150	(Ha 2.300)
	Sub comprensorio F.I.O. Sciacca oggetto dell'intervento	(Ha 4.200)
	Sub comprensorio Arancio	(Ha 2.000)
	Area oggetto dell'intervento	

UBICAZIONE DEGLI INTERVENTI
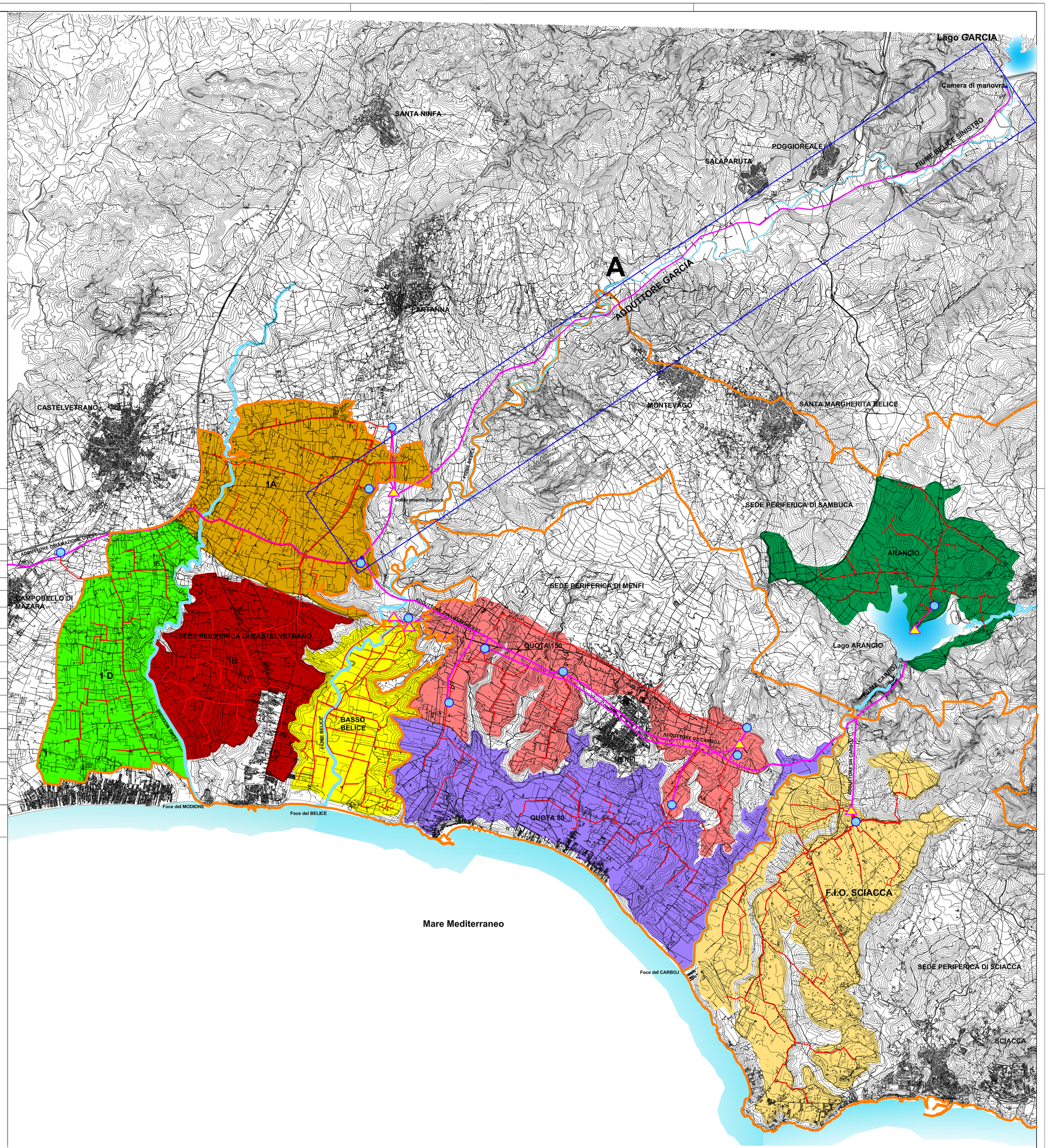
A	Adduttore "GARCIA" nei territorii di Roccamena (PA), Poggioreale (TP), Salaparuta (TP), Montevago (AG), Partanna (TP), Castelvetrano (TP).